

PLAN DE AMPLASAMENT SI DELIMITARE A IMOBILULUI

Scara 1 : 500

Nr. cadastral	Suprafata masurata a imobilului (mp)	Adresa imobilului
552028	1500 mp	Strada Siretului, Nr. 1, Loc. Buruienesti, Com. Doljesti, Jud. Neamt

Nr. Cartea Funciara	Unitatea Administrativ Teritoriala (UAT)
	Doljesti

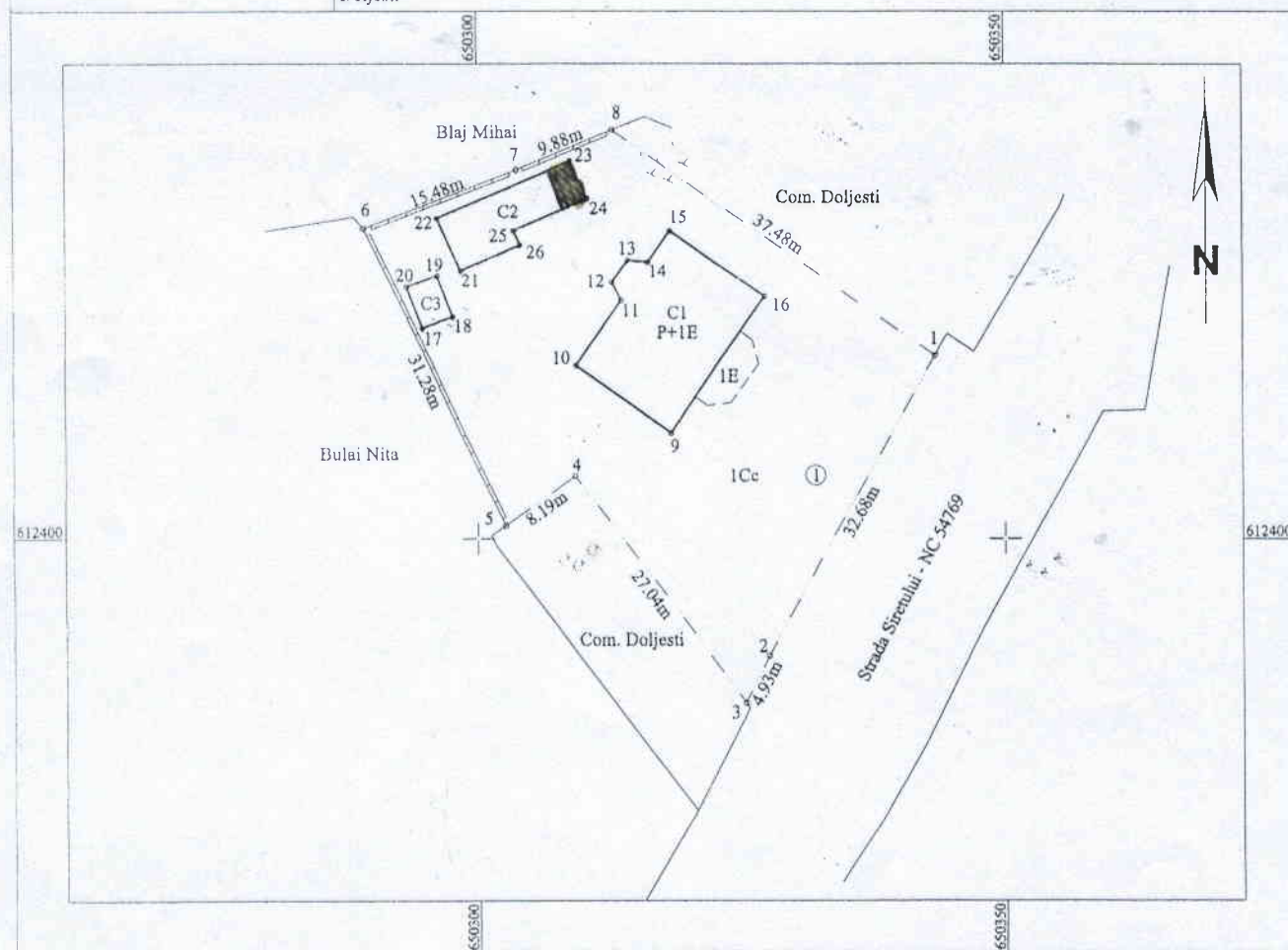

A. Date referitoare la teren

Nr. parcela	Categorie de folosinta	Suprafata (mp)	Mentii
1	Ce	1500	Teren imprejuiuit partial cu gard de beton
Total		1500	

B. Date referitoare la constructii

Cod constr.	Destinatia	Suprafata construita la sol (mp)	Mentii
C1	CAS	179	Casa - cu suprafata construita desfasurata = 379 mp, construita in anul 2006 din BCA, acoperita cu tabla
C2	CA	65	Anexa - cu suprafata construita desfasurata = 65 mp, construita in anul 1999 din BCA, acoperita cu tabla
C3	CA	13	Anexa - cu suprafata construita desfasurata = 13 mp, construita in anul 1999 din BCA, acoperita cu tabla
Total		257	

Suprafata totala masurata a imobilului = 1500 mp
 Suprafata din act = 1500 mp

Executant S.C. TOPO CAD DRIMBOI S.R.L.
 Confirm executarea masuratorilor la teren, corectitudinea intocmirii documentatiei cadastrale si corespondenta acesteia cu realitatea din teren

Inspector
 Confirm introducerea imobilului in baza de date integrata si atribuirea numarului cadastral

Semnatura si stampila

Semnatura si parafa

Data

Data - Noiembrie 2019

Stampila BCPI