

Anexa nr. 1 la HCL
PLAN DE AMPLASAMENT SI DELIMITARE A IMOBILULUI

ANEXA NR. 1.35 la regulament

Scara 1 : 500

Nr. cadastral	Suprafata masurata a imobilului (mp)	Adresa imobilului
53380	19 mp.	Loc Rotunda, Com Doljesti, Jud Neamt

Nr. Cartea Funciara	Unitatea Administrativ Teritoriala (UAT)
53380	Doljesti

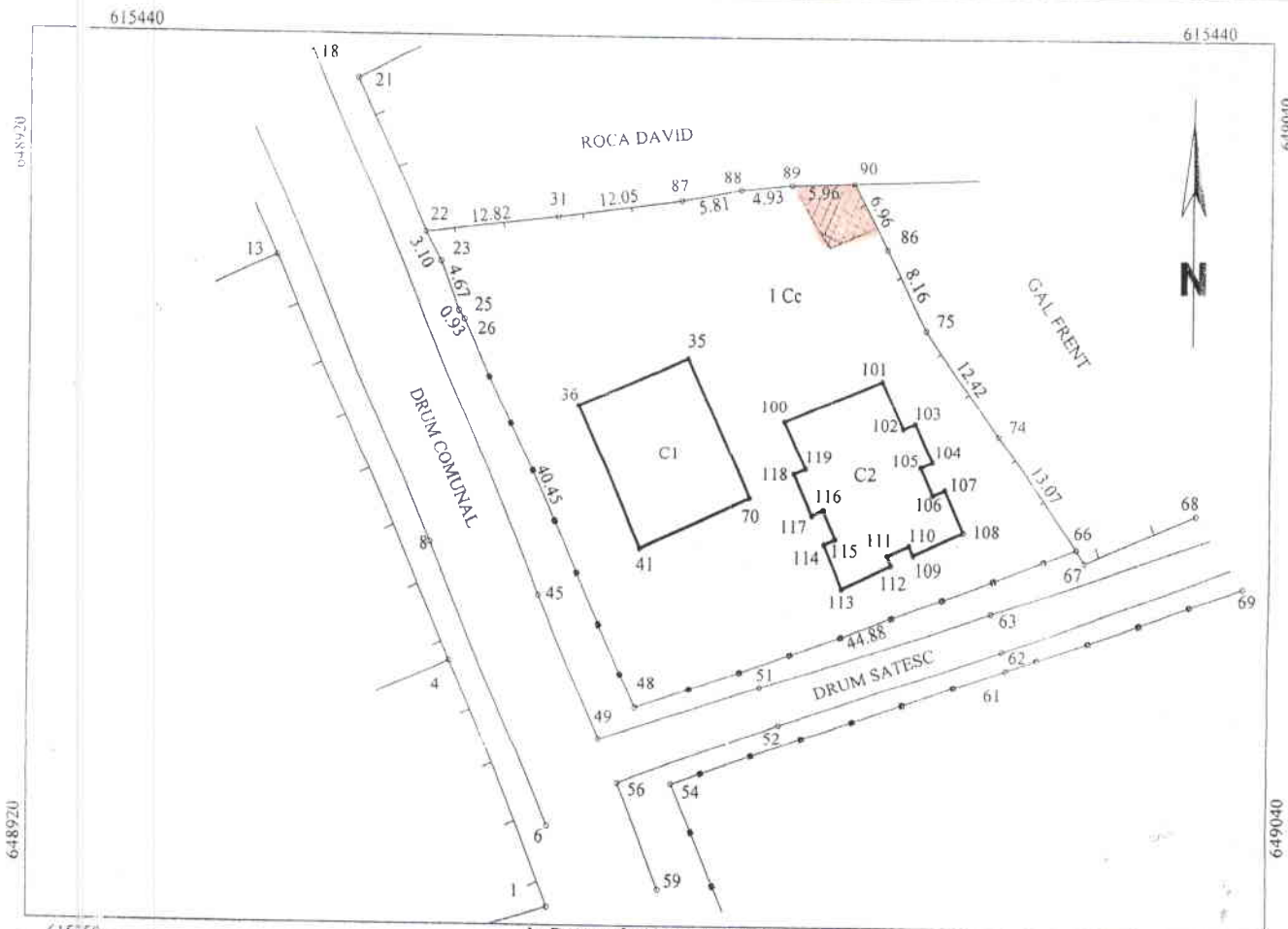

A. Date referitoare la teren

Nr. parceli	Categorie de folosinta	Suprafata (mp)	Mentiiuni
1	Cc	1840	Tereni intravilan imprejmuit
Total			

B. Date referitoare la constructii

Cod	Destinatia	Suprafata construita la sol (mp)	Mentiiuni
C1	CAS	174	Scoala gimnaziala - cu suprafata construita desfasurata=174 mp, construita in anul 1914 din caramida, acoperita cu tabla
C2	CAS	188	Dispensar Medical - cu suprafata construita desfasurata=188 mp, construita in anul 2013 din caramida, acoperit cu tabla
Total		362	

Suprafata totala masurata a imobilului = 1840 mp

Suprafata din act = 1840 mp

<p style="text-align: center;">Executant DRIMBOI C. Constantin</p> <p>Confirm executarea masuratorilor la teren, corectitudinea intototdeauna a datelor cadastrale si corespondenta acestora cu realitatea din teren</p> <p style="text-align: center;"><i>[Signature]</i></p> <p style="text-align: center;">Semnatura si stampila</p> <p style="text-align: center;">Data - Februarie 2015</p>	<p style="text-align: center;">Inspector</p> <p style="text-align: center;">Confirm introducerea imobilului in baza de date integrata si atribuirea numarului cadastral</p> <p style="text-align: center;"><i>[Signature]</i></p> <p style="text-align: center;">Stampila BCPI</p>
---	---

Anexa nr. 2 la HCL

PLAN DE AMPLASAMENT SI DELIMITARE A IMOBILULUI

Scara 1 : 1000

868

Nr. cadastral	Suprafata masurata	Adresa imobilului
54105	49 acp	Loc Buruienesti, Com. Doljesti
Cartea funciara nr.	UAT	Doljesti
612520		

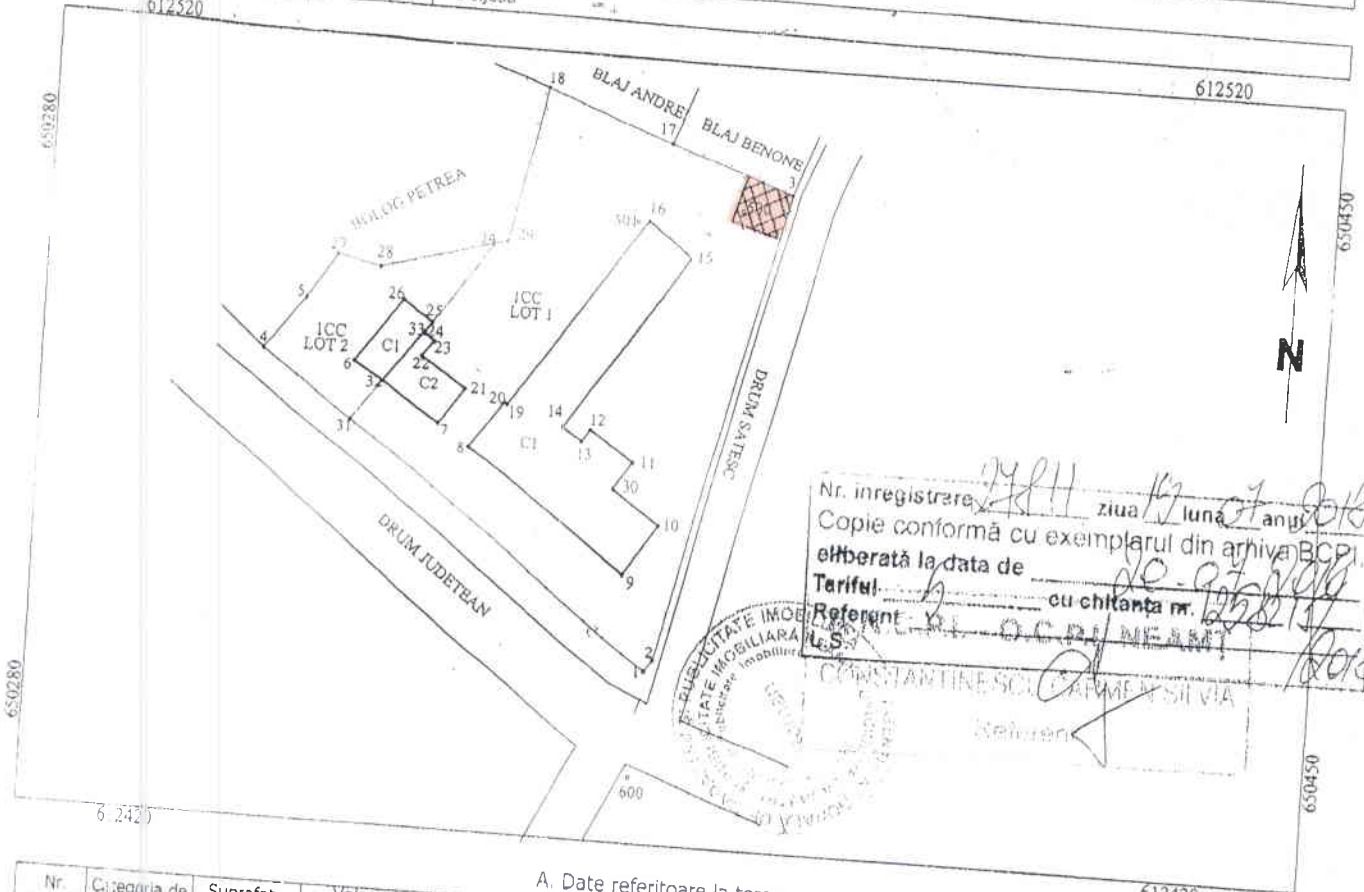

Nr. inregistrare 2811 ziua 17 luna 7 anul 2007
 Copie conformă cu exemplarul din arhiva BCPI,
 eliberată la data de 30-07-2007
 Tariful: 5 cu chitanța nr. 258137
 Referent: OCPI NEAMT
 CONSTANTINE SCOLARU SI IULIA
 Salva

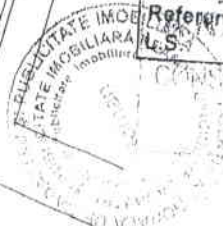

A. Date referitoare la teren

Nr. parcela	Categoria de folosinta	Suprafata (mp)	Valoarea de impozitare (lei)	Mentiiuni
1	Cc	2238	0	Lot 1-Inprejmuit cu gard de lemn si metal
Total		2238	0	

B. Date referitoare la constructii

Cod constr.	Suprafata construita la sol (mp)	Valoarea de impozitare (lei)	Mentiiuni
C1	456	0	Scoala- cu suprafata construita desfasurata= 456mp
C2	55.32	0	Gradinita- cu suprafata construita desfasurata= 55.32 mp
Total		511.32	

Inventar de coordonate - Sistem de proiectie Stereo 1970

Nr. Pct.	Coordonate pct. de contur		Lungimi laturi D(i, i+1)
	X [I]	Y [I]	
0	1	2	3
18	612516.903	650348.099	
17	612510.774	650364.714	17.709
3	612504.658	650381.038	17.432
2	612444.405	650366.177	62.059
1	612442.772	650365.094	1.959
31	612472.260	650325.149	49.650
32	612477.497	650328.975	6.486
31	612484.264	650333.918	8.380
21	612484.184	650334.020	0.130
21	612485.465	650334.929	1.571
34	612495.745	650342.219	12.602
22	612496.186	650343.918	1.755
			21.135

Suprafata masurata = 2238mp
 Suprafata din act = 2540mp, diferenta de teren se afla in Lot 2

Executant:

Iulie 2007

Se confirma suprafata din masuratori si
 Introducerea imobilului in baza de date

31. IUL. 2007

